



UMG

Dubium sapientiae initium

Università Degli Studi “Magna Græcia” di Catanzaro
NUCLEO DI VALUTAZIONE

Coordinatore Prof. Francesco Saverio Costanzo

Verbale n.13/2022



UNIVERSITA' DEGLI STUDI DI CATANZARO
“MAGNA GRÆCIA”

NUCLEO DI VALUTAZIONE

Il Nucleo di Valutazione si riunisce in seduta telematica il giorno 4 novembre 2022 dalle ore 9:00 dietro regolare convocazione, per discutere e deliberare sul seguente ordine del giorno:

- 1. Comunicazioni;**
- 2. Verifica di congruità curricula Docenti per affidamento incarico di insegnamento nell'ambito dei CdS delle Professioni Sanitarie ai sensi degli Accordi Attuativi del Protocollo d'Intesa -Regione Calabria e Università degli Studi Magna Graecia e ai sensi dell'art. 23 c.1 della L. 240/2010;**
- 3. Verifica di congruità curricula Docenti per affidamento incarico di insegnamento nell'ambito della Scuola di Specializzazione in Geriatria ai sensi degli Accordi Attuativi del Protocollo d'Intesa -Regione Calabria e Università degli Studi Magna Graecia e ai sensi dell'art. 23 c.1 della L. 240/2010;**
- 4. Attività di controllo sul corretto assolvimento degli obblighi di pubblicazione;**
- 5. Varie ed eventuali.**

Sono presenti alla riunione: il Prof. Francesco Saverio Costanzo (Coordinatore), il Prof. Antonio Calignano (Componente), il Prof. Angelo Federico (Componente), il Prof. Liberato Berrino (Componente) ed il Dott. Vincenzo Bosco (Componente, Rappresentante degli studenti). La Dott.ssa Stefania Leo (Coordinatore dell'Ufficio Segreteria del Nucleo) partecipa in qualità di Segretario verbalizzante.

Alle ore 9:00 il Prof. Costanzo, verificato il collegamento con i Componenti il Nucleo, dichiara aperta la seduta.

1. Comunicazioni

Non ci sono comunicazioni.

2. Verifica di congruità curricula Docenti per affidamento incarico di insegnamento nell'ambito dei CdS delle Professioni Sanitarie ai sensi degli Accordi Attuativi del Protocollo

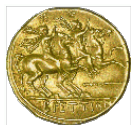
**UMG***Dubium sapientiae initium*

Università Degli Studi “Magna Graecia” di Catanzaro

NUCLEO DI VALUTAZIONE

Coordinatore Prof. Francesco Saverio Costanzo

d’Intesa -Regione Calabria e Università degli Studi Magna Graecia e ai sensi dell’art. 23 c.1 della L. 240/2010

Il Prof. Costanzo riferisce che in data 11.10.2022, prot. 774, il Presidente della Scuola di Medicina e Chirurgia ha inviato una nota, parzialmente modificata con nota mail del 19.10.2022, con la quale si richiede la verifica di congruità dei curricula dei Docenti elencati nella Tabella a seguire ai sensi degli Accordi Attuativi del Protocollo d’Intesa -Regione Calabria e Università degli Studi Magna Graecia e ai sensi dell’art. 23 c.1 della L. 240/2010 e pertanto a titolo gratuito:

ASP DI CATANZARO – nota prot. 721 del 20/09/2022

Logopedia

Anno	Sem	Corso Integrato	Insegnamento+ ssd	Cfu/ore	Mutuazioni	docente
I	I	Scienze della Comunicazione Umana	Scienze e Tecniche Mediche Applicate MED/50	2/16h	Non Mutua	Dott.ssa Vincenza Piraino

Tecnico della Prevenzione nell’Ambiente e nei luoghi di Lavoro

Anno	Sem	Corso Integrato	Insegnamento+ ssd	Cfu/ore	Mutuazioni	docente
II	I	Igiene ambientale e sicurezza sul lavoro	Medicina del Lavoro MED/44	3/24h	Non Mutua	Dott.ssa Rosa Mauro
II	II	Scienze dell’alimentazione	Scienze e Tecniche Mediche Applicate MED/50	2/16h	Non Mutua	Dott. Francesco Lucia
II	II	Ispezione e controllo degli alimenti	Igiene Generale ed Applicata MED/42	1/8h	Non Mutua	Dott. Francesco Faragò

A.O. MATER DOMINI – nota prot. 725 del 22/09/2022

CdLM in Scienze Infermieristiche ed Ostetriche

Anno	Sem	Corso Integrato	Insegnamento+ ssd	Cfu/ore	Mutuazioni	docente
II	I	Scienze del Management Sanitario	Igiene Generale e Applicata MED/42	2/20h	Non Mutua	Dott. Piero Aiello

A.O. MATER DOMINI – nota prot. 276 del 16/05/2022

L/M Scienze Infermieristiche ed Ostetriche

Anno	Sem	Corso Integrato	Insegnamento+ ssd	Cfu/ore	Mutuazioni	docente
I	II	Scienze Infermieristiche ed Ostetriche	Scienze Infermieristiche Generali Cliniche e Pediatriche	1/10h	Non Mutua	Dott.ssa Serafina Fiorillo

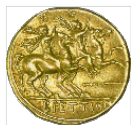

Università Degli Studi “Magna Græcia” di Catanzaro
NUCLEO DI VALUTAZIONE

UMG
Dubium sapientiae initium

Coordinatore Prof. Francesco Saverio Costanzo

			MED/45			
--	--	--	--------	--	--	--

Ortottica

Anno	Sem	Corso Integrato	Insegnamento+ ssd	Cfu/ore	Mutuazioni	docente
III	I	Chirurgia e Assistenza Oftalmologica	Scienze e Tecniche Mediche Applicate MED/50	2/16h	Non Mutua	Dott.ssa Angela Pane

Tecnico di Radiologia

Anno	Sem	Corso Integrato	Insegnamento+ ssd	Cfu/ore	Mutuazioni	docente
II	I	Tecniche di Diagnostica per Immagini I	Diagnostica per Immagini MED/36 Modulo A	1/8 h	Non Mutua	Dott. Francesco Manti
II	I	Tecniche di Diagnostica per Immagini I	Diagnostica per Immagini MED/36 Modulo B	1/8 h	Non Mutua	Dott.ssa Anna Rotundo
II	I	Tecniche di Diagnostica per Immagini II	Diagnostica per Immagini MED/36 Modulo A	1/8 h	Non Mutua	Dott. Francesco Manti
II	I	Tecniche di Diagnostica per Immagini II	Diagnostica per Immagini MED/36 Modulo B	1/8 h	Non Mutua	Dott.ssa Anna Rotundo
II	II	Tecniche di Diagnostica per Immagini III	Scienze e Tecniche Mediche Applicate MED/50	2/16h	Non Mutua	Dott.ssa Nicoletta Pantò

GRANDE OSPEDALE METROPOLITANO DI REGGIO CALABRIA – nota prot. 277 del 16/05/2022

CDS Infermieristica InterAteneo

Anno	Sem	Corso Integrato	Insegnamento+ ssd	Cfu/ore	Mutuazioni	Docente
I	I	Scienze Biomediche	Biochimica BIO/10	1/10h	Non Mutua	Dott. Giuseppe Taglieri
I	II	Scienze Umane e Management	Igiene Generale e Applicata MED/42	1/10h	Non Mutua	Dott. Demetrio Marino
II	I	Igiene Generale e applicata	Scienze Infermieristiche Generali Cliniche e Pediatriche MED/45 Infermieristica Applicata ad Igiene e Profilassi	2/20h	Non Mutua	Dott.ssa Francesca Moscato

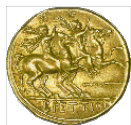
**UMG***Dubium sapientiae initium**Università Degli Studi “Magna Græcia” di Catanzaro***NUCLEO DI VALUTAZIONE***Coordinatore Prof. Francesco Saverio Costanzo*

II	I	Igiene Generale e applicata	Scienze Infermieristiche Generali Cliniche e Pediatriche MED/45 Management Infermieristica	3/30h	Non Mutua	1 cfu – dott. Mario Cucinotta 2 cfu dott.ssa Francesca Moscato
II	I	Infermieristica Clinica I	Scienze Infermieristiche Generali Cliniche e Pediatriche MED/45 Infermieristica Clinica	3/30h	Non Mutua	Dott. Pasquale Zito
II	I	Infermieristica Clinica I	Scienze Infermieristiche Generali Cliniche e Pediatriche MED/45 Infermieristica Clinica applicata	2/20h	Non Mutua	Dott. Mario Cucinotta
II	II	Infermieristica Clinica II	Scienze Infermieristiche Generali Cliniche e Pediatriche MED/45 Infermieristica Preventiva	3/30h	Non Mutua	Dott. Alfredo Verdino
II	II	Infermieristica Clinica II	Scienze Infermieristiche Generali Cliniche e Pediatriche MED/45 Infermieristica Domiciliare	3/30h	Non Mutua	Dott.ssa Maria Concetta Borgese
II	II	Infermieristica Clinica II	Scienze Infermieristiche Generali Cliniche e Pediatriche MED/45 Metodologia Ricerca Infermieristica	2/20h	Non Mutua	Dott. Alfredo Verdino

I Componenti il NdV dopo aver visionato i curricula dei suddetti Docenti mettono in evidenza che negli anni accademici pregressi lo stesso Nucleo ha espresso parere positivo di congruità per i seguenti : Dott.ssa Vincenza Piraino, Dott.ssa Rosa Mauro, Dott. Francesco Lucia, Dott.ssa Serafina Fiorillo, Dott.ssa Anna Rotundo, Dott. Francesco Manti, Dott.ssa Nicoletta Pantò, Dott. Pasquale Zito, Dott. Mario Cucinotta, Dott. Demetrio Marino, Dott.ssa Francesca Moscato e Dott.ssa Maria Concetta Borgese, parere positivo di congruità che resta confermato.

Il Prof. Costanzo fa inoltre presente che ai sensi del Regolamento di Ateneo in atto vigente “..per le discipline infermieristiche, tecniche, della riabilitazione e della prevenzione agli infermieri ed ai tecnici potranno essere affidati contratti di insegnamento per discipline tecniche (max 2) e per le attività di tirocinio.... previa manifestazione di interesse delle aziende sanitarie ed ASP in convenzione in base ad una graduatoria che tenga conto del curriculum e dei titoli dei candidati...” A tal proposito è stato chiesto alla Scuola di Medicina e Chirurgia se sia stata rispettata la regolarità delle procedure, così come recita il Regolamento, con la richiesta presso le ASP e/o le ASL delle



UMG

Dubium sapientiae initium

Università Degli Studi “Magna Graecia” di Catanzaro

NUCLEO DI VALUTAZIONE

Coordinatore Prof. Francesco Saverio Costanzo

varie manifestazioni di interesse con le relative graduatorie; la Scuola ha confermato la regolarità della richiesta delle manifestazioni di interesse come risulta dalle email inoltrate al NdV e di avere ricevuto dalle ASP/ASL solo i curricula dei candidati.

Il NdV ha pertanto verificato la congruità dei curricula intendendo che la Scuola di Medicina e Chirurgia abbia controllato la regolarità delle procedure.

Il NdV dopo aver visionato tutti i curricula dei Docenti proposti anche alla luce del Regolamento di Ateneo in atto vigente esprime all’unanimità parere positivo di congruità.

3. Verifica di congruità curricula Docenti per affidamento incarico di insegnamento nell’ambito della Scuola di Specializzazione in Geriatria ai sensi degli Accordi Attuativi del Protocollo d’Intesa -Regione Calabria e Università degli Studi Magna Graecia e ai sensi dell’art. 23 c.1 della L. 240/2010

Il Prof. Costanzo comunica che in data 28 settembre u.s., prot. 733, il Presidente della Scuola di Medicina e Chirurgia ha trasmesso al NdV una nota con la quale si richiede la verifica di congruità dei curricula dei Docenti di seguito elencati nell’ambito della Scuola di Specializzazione in Geriatria ai sensi degli Accordi Attuativi del Protocollo d’Intesa -Regione Calabria e Università degli Studi Magna Graecia e ai sensi dell’art. 23 c.1 della L. 240/2010 e pertanto a titolo gratuito:

Dott. Giovanni Ruotolo	A.O. Pugliese-Ciaccio CZ	Valutazione multidimensionale del paziente anziano fragile	SSD MED/09	1 CFU/8 ore
Dott. Filippo Fimognari	A.O. Annunziata CS	Le problematiche respiratorie acute nell’anziano: dalla diagnosi al trattamento	SSD MED/09	1 CFU/8 ore

Il Coordinatore del NdV riferisce che i suddetti Docenti partecipano alla rete formativa della Scuola di Specializzazione in Geriatria e che sono risultati idonei a seguito di una manifestazione di interesse pubblicata dall’A.O. Pugliese-Ciaccio di Catanzaro e dall’A.O. Annunziata di Cosenza.

Il NdV dopo aver visionato i curricula dei suddetti Docenti ed averne verificato l’alto profilo scientifico esprime parere positivo di congruità.

4. Attività di controllo sul corretto assolvimento degli obblighi di pubblicazione

Il Coordinatore del Nucleo informa i Componenti che alla luce della Delibera dell’ANAC n. 201 del 13 aprile 2022 il Nucleo deve effettuare attività di monitoraggio sul corretto assolvimento degli obblighi di trasparenza rispetto al controllo predisposto e svolto entro il 31 maggio u.s. i cui esiti sono stati riportati nel verbale n.9/2022 nonché nella Griglia e nelle attestazioni allegate.

Il Prof. Costanzo riferisce che per dare seguito al monitoraggio è stata utilizzata un’altra Griglia, indicata dall’ANAC, in cui con riferimento ad una sola Colonna e cioè “completezza di contenuto”, devono essere verificati sul sito dell’Amministrazione Trasparente, quei contenuti che alla data del 31 maggio u.s. presentavano delle criticità.

Il Nucleo rileva che alla data del 31 maggio 2022 era stato riscontrato un notevole miglioramento sul corretto assolvimento degli obblighi di pubblicazione da parte dell’Ateneo rispetto agli anni pregressi ad eccezione di alcune parziali incompletezze (contenuti a cui il NdV ha attribuito il valore 2) che sono state comunque a suo tempo segnalate e che ancora permangono mentre altre sono state recepite e quindi superate in particolare con riferimento ad Altri Contenuti,” Provvedimenti adottati

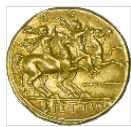

UMG

Dubium sapientiae initium

Università Degli Studi “Magna Græcia” di Catanzaro
NUCLEO DI VALUTAZIONE

Coordinatore Prof. Francesco Saverio Costanzo

dall'ANAC ed atti di adeguamento a tali provvedimenti in materia di vigilanza e controllo dell'anticorruzione” e “Atti di accertamento delle violazioni delle disposizioni di cui al D.Lgs 39/2013” .

Il Nucleo, dopo aver effettuato le verifiche sul sito Amministrazione Trasparente sollecita l'Amministrazione a prendere visione del monitoraggio, a provvedere al superamento delle criticità evidenziate e a pubblicare la Griglia di monitoraggio nella sezione Amministrazione Trasparente, sotto-sezione di primo livello Controlli e rilievi sull'amministrazione e sotto-sezione di secondo livello OIV, Nuclei di Valutazione...entro il 10 novembre p.v. previo invio alla email dell'ANAC.

5. Varie ed eventuali.

Non ci sono argomenti da discutere.

Non essendoci altri argomenti in discussione, la seduta è tolta alle ore 9:20.

Il presente verbale, composto da n. 6 pagine è letto e approvato seduta stante per gli adempimenti di competenza.

Catanzaro, 04/11/2022

Il Segretario Verbalizzante
(Dott.ssa Stefania F. Leo)

Il Coordinatore del Nucleo di Valutazione
(Prof. Francesco Saverio Costanzo)

Amministrazioni	"Inserire il Nome della Amministrazione"	Tipologia ente (Selezionare un valore in elenco)	Comune sede legale (indicare solo il comune e non l'indirizzo completo)	Codice Avvenant Postale (CAP) sede legale	Soggetto che ha predisposto la griglia (selezionare un valore in elenco)	Griglia di monitoraggio	6.1.	ALLEGATO 6.1 ALLA DELIBERA N. 201/2022 - GRIGLIA DI MONITORAGGIO AL 31/10/2022 PUBBLICHE AMMINISTRAZIONI DI CUI AL § 1.1.	COMPLETEZZA DEL CONTENUTO AL 31/05/2022	COMPLETEZZA DEL CONTENUTO AL 31/10/2022	Note				
Codice fiscale o Partita IVA (solo uno dei due valori)	"Inserire il Codice Fiscale o la Partita IVA"	Link di pubblicazione	"Inserire il link alla pagina del sito dell'amministrazione dove è pubblicata la griglia"	Regione sede legale (selezionare un valore in elenco)		Denominazione sotto-sezione livello 1 (Macrofamiglie)	Denominazione sotto-sezione 2 livello (Tipologie di dati)	Riferimento normativo	Denominazione del singolo obbligo	Contenuti dell'obbligo	Tempo di pubblicazione/ Aggiornamento	Il dato pubblicato riporta tutte le informazioni richieste dalle previsioni normative? (da 0 a 3)	Il dato pubblicato riporta tutte le informazioni richieste dalle previsioni normative? (da 0 a 3)		
						Consulenti e collaboratori	Titolari di incarichi di collaborazione o consulenza	Art. 15, c. 2, d.lgs. n. 33/2013	Consulenti e collaboratori (da pubblicare in tabelle)	Estremi degli atti di conferimento di incarichi di collaborazione o di consulenza a soggetti esterni a qualsiasi titolo (compresi quelli affidati con contratto di collaborazione coordinata e continuativa) con indicazione dei soggetti percettori, della ragione dell'incarico e dell'ammontare erogato	Tempestivo (ex art. 8, d.lgs. n. 33/2013)	3	3		
										Art. 15, c. 1, lett. b), d.lgs. n. 33/2013	1) curriculum vitae, redatto in conformità al vigente modello europeo	Tempestivo (ex art. 8, d.lgs. n. 33/2013)	3	3	
										Art. 15, c. 1, lett. c), d.lgs. n. 33/2013	2) dati relativi allo svolgimento di incarichi o alla titolarità di cariche in enti di diritto privato regolati o finanziati dalla pubblica amministrazione o allo svolgimento di attività professionali	Tempestivo (ex art. 8, d.lgs. n. 33/2013)	2	2	
										Art. 15, c. 1, lett. d), d.lgs. n. 33/2013	3) compensi comunque denominati, relativi al rapporto di lavoro, di consulenza o di collaborazione (compresi quelli affidati con contratto di collaborazione coordinata e continuativa), con specifica evidenza delle eventuali componenti variabili o legate alla valutazione del risultato	Tempestivo (ex art. 8, d.lgs. n. 33/2013)	3	3	
										Art. 15, c. 2, d.lgs. n. 33/2013 Art. 53, c. 14, d.lgs. n. 165/2001	Tabelle relative agli elenchi dei consulenti con indicazione di oggetto, durata e compenso dell'incarico (comunicate alla Funzione pubblica)	Tempestivo (ex art. 8, d.lgs. n. 33/2013)	3	3	
										Art. 53, c. 14, d.lgs. n. 165/2001	Attestazione dell'avvenuta verifica dell'insussistenza di situazioni, anche potenziali, di conflitto di interesse	Tempestivo	2	2	
						Enti pubblici vigilati	Enti pubblici vigilati (da pubblicare in tabelle)	Art. 22, c. 1, lett. a), d.lgs. n. 33/2013	Elenco degli enti pubblici, comunque denominati, istituiti, vigilati e finanziati dall'amministrazione ovvero per i quali l'amministrazione abbia il potere di nomina degli amministratori dell'ente, con l'indicazione delle funzioni attribuite e delle attività svolte in favore dell'amministrazione o delle attività di servizio pubblico affidate	Annuale (art. 22, c. 1, d.lgs. n. 33/2013)	n/a	n/a			
										Per ciascuno degli enti:					
									Art. 22, c. 2, d.lgs. n. 33/2013	1) ragione sociale	Annuale (art. 22, c. 1, d.lgs. n. 33/2013)	n/a	n/a		
										2) misura dell'eventuale partecipazione dell'amministrazione	Annuale (art. 22, c. 1, d.lgs. n. 33/2013)	n/a	n/a		
										3) durata dell'impegno	Annuale (art. 22, c. 1, d.lgs. n. 33/2013)	n/a	n/a		
										4) onere complessivo a qualsiasi titolo gravante per l'anno sui bilanci dell'amministrazione	Annuale (art. 22, c. 1, d.lgs. n. 33/2013)	n/a	n/a		
										5) numero dei rappresentanti dell'amministrazione negli organi di governo e trattamento economico complessivo a ciascuno di essi spettante (con l'esclusione dei rimborsi per vitto e alloggio)	Annuale (art. 22, c. 1, d.lgs. n. 33/2013)	n/a	n/a		
										6) risultati di bilancio degli ultimi tre esercizi finanziari	Annuale (art. 22, c. 1, d.lgs. n. 33/2013)	n/a	n/a		
										7) incarichi di amministratore dell'ente e relativo trattamento economico complessivo (con l'esclusione dei rimborsi per vitto e alloggio)	Annuale (art. 22, c. 1, d.lgs. n. 33/2013)	n/a	n/a		
							Art. 20, c. 3, d.lgs. n. 39/2013	Di chiarazione sulla insussistenza di una delle cause di inconfirmità dell'incarico (Link al sito dell'ente)	Tempestivo (art. 20, c. 1, d.lgs. n. 39/2013)	n/a	n/a				

	Art. 20, c. 3, d.lgs. n. 39/2013		Di chiarazione sulla insussistenza di una delle cause di incompatibilità al conferimento dell'incarico (Link al sito dell'ente)	Annual e (art. 20, c. 2, d.lgs. n. 39/2013)	n/a	n/a	
	Art. 22, c. 3, d.lgs. n. 33/2013		Collegamento con i siti istituzionali degli enti pubblici vigilati	Annual e (art. 22, c. 1, d.lgs. n. 33/2013)	n/a	n/a	
Enti controllati	Società partecipate	Dati società partecipate (da pubblicare in tabelle)	Elenco delle società di cui l'amministrazione detiene direttamente quote di partecipazioni anche minoritaria, con l'indicazione dell'entità, delle funzioni attribuite e delle attività svolte in favore dell'amministrazione o delle attività di servizio pubblico affidate, ad esclusione delle società partecipate da amministrazioni pubbliche, con azioni quotate in mercati regolamentati italiani o di altri paesi dell'Unione europea, e loro controllate. (art. 22, c. 6, d.lgs. n. 33/2013)	Annual e (art. 22, c. 1, d.lgs. n. 33/2013)	2	2	
			Per ciascuna delle società:	Annual e (art. 22, c. 1, d.lgs. n. 33/2013)			
			1) ragione sociale	Annual e (art. 22, c. 1, d.lgs. n. 33/2013)	3	3	
			2) misura dell'eventuale partecipazione dell'amministrazione	Annual e (art. 22, c. 1, d.lgs. n. 33/2013)	3	3	
			3) durata dell'impegno	Annual e (art. 22, c. 1, d.lgs. n. 33/2013)	2	2	
			4) onere complessivo a qualsiasi titolo gravante per l'anno sui bilanci delle amministrazioni	Annual e (art. 22, c. 1, d.lgs. n. 33/2013)	3	3	
			5) numero dei rappresentanti dell'amministrazione negli organi di governo e trattamento economico complessivo a ciascuno di essi spettante	Annual e (art. 22, c. 1, d.lgs. n. 33/2013)	3	3	
			6) risultati di bilancio degli ultimi tre esercizi finanziari	Annual e (art. 22, c. 1, d.lgs. n. 33/2013)	3	3	
			7) incarichi di amministratore della società e relativo trattamento economico complessivo	Annual e (art. 22, c. 1, d.lgs. n. 33/2013)	3	3	
			Art. 20, c. 3, d.lgs. n. 39/2013	Di chiarazione sulla insussistenza di una delle cause di incompatibilità dell'incarico (Link al sito dell'ente)	Temporale (art. 20, c. 1, d.lgs. n. 39/2013)	3	3
			Art. 20, c. 3, d.lgs. n. 39/2014	Di chiarazione sulla insussistenza di una delle cause di incompatibilità al conferimento dell'incarico (Link al sito dell'ente)	Annual e (art. 20, c. 2, d.lgs. n. 39/2013)	3	3
			Art. 22, c. 3, d.lgs. n. 33/2013	Collegamento con i siti istituzionali delle società partecipate	Annual e (art. 22, c. 1, d.lgs. n. 33/2013)	3	3
			Enti controllati	Società partecipate	Provvedimenti	Provvedimenti in materia di costituzione di società a partecipazione pubblica, acquisto di partecipazioni in società già costituite, gestione delle partecipazioni pubbliche, alienazione di partecipazioni sociali, quotazione di società a controllo pubblico in mercati regolamentati e razionalizzazione periodica delle partecipazioni pubbliche, previsti dal decreto legislativo adottato ai sensi dell'articolo 18 della legge 7 agosto 2015, n. 124 (art. 20 d.lgs 175/2016)	Temporale (ex art. 8, d.lgs. n. 33/2013)
Provvedimenti con cui le amministrazioni pubbliche fissano obiettivi specifici, annuali e pluriennali, sul complesso delle spese di funzionamento, ivi comprese quelle per il personale, delle società controllate	Temporale (ex art. 8, d.lgs. n. 33/2013)	2				2	
Provvedimenti con cui le società a controllo pubblico garantiscono il concreto perseguimento degli obiettivi specifici, annuali e pluriennali, sul complesso delle spese di funzionamento	Temporale (ex art. 8, d.lgs. n. 33/2013)	2				2	
	Art. 22, c. 1, lett. c), d.lgs. n. 33/2013		Elenco degli enti di diritto privato, comunque denominati, in controllo dell'amministrazione, con l'indicazione delle funzioni attribuite e delle attività svolte in favore dell'amministrazione o delle attività di servizio pubblico affidate	Annual e (art. 22, c. 1, d.lgs. n. 33/2013)	n/a	n/a	
			Per ciascuno degli enti:				

Enti di diritto privato controllati	Art. 22, c. 2, d.lgs. n. 33/2013	Enti di diritto privato controllati (da pubblicare in tabelle)	1) ragione sociale	Annual e (art. 22, c. 1, d.lgs. n. 33/2013)	n/a	n/a	
			2) misura dell'eventuale partecipazione dell'amministrazione	Annual e (art. 22, c. 1, d.lgs. n. 33/2013)	n/a	n/a	
			3) durata dell'impegno	Annual e (art. 22, c. 1, d.lgs. n. 33/2013)	n/a	n/a	
			4) onere complessivo a qualsiasi titolo gravante per l'anno sui bilanci dell'amministrazione	Annual e (art. 22, c. 1, d.lgs. n. 33/2013)	n/a	n/a	
			5) numero dei rappresentanti dell'amministrazione negli organi di governo e trattamento economico complessivo a ciascuno di essi spettante	Annual e (art. 22, c. 1, d.lgs. n. 33/2013)	n/a	n/a	
			6) risultati di bilanci degli ultimi tre esercizi finanziari	Annual e (art. 22, c. 1, d.lgs. n. 33/2013)	n/a	n/a	
			7) incarichi di amministratore dell'ente e relativo trattamento economico complessivo	Annual e (art. 22, c. 1, d.lgs. n. 33/2013)	n/a	n/a	
	Art. 20, c. 3, d.lgs. n. 39/2013	Art. 20, c. 3, d.lgs. n. 39/2013	Art. 22, c. 3, d.lgs. n. 33/2013	Di chiarazione sulla insussistenza di una delle cause di inconfirmità dell'incarico (Lnk al sito dell'ente)	Tempestivo (art. 20, c. 1, d.lgs. n. 39/2013)	2	n/a
				Di chiarazione sulla insussistenza di una delle cause di incompatibilità al conferimento dell'incarico (Lnk al sito dell'ente)	Annual e (art. 20, c. 2, d.lgs. n. 39/2013)	n/a	n/a
				Collegamento con i siti istituzionali degli enti di diritto privato controllati	Annual e (art. 22, c. 1, d.lgs. n. 33/2013)	n/a	n/a
Rappresentazioni grafiche	Art. 22, c. 1, lett. d), d.lgs. n. 33/2013	Rappresentazione grafica	Una o più rappresentazioni grafiche che evidenziano i rapporti tra l'amministrazione e gli enti pubblici vigilati, le società partecipate, gli enti di diritto privato controllati	Annual e (art. 22, c. 1, d.lgs. n. 33/2013)	3	3	
Pagamenti dell'amministrazione	Art. 4-bis, c. 2, d.lgs n. 33/2013	Dati sui pagamenti (da pubblicare in tabelle)	Dati sui propri pagamenti in relazione alla tipologia di spesa sostenuta, all'ambito temporale di riferimento e ai beneficiari	Trimestrale (in fase di prima attuazione semestrale)	3	3	
			Dati sui pagamenti in forma sintetica e aggregata (da pubblicare in tabelle)	Dati relativi a tutte le spese e a tutti i pagamenti effettuati, distinti per tipologia di lavoro, bene o servizio in relazione alla tipologia di spesa sostenuta, all'ambito temporale di riferimento e ai beneficiari	Trimestrale (in fase di prima attuazione semestrale)	n/a	n/a
	Art. 33, d.lgs. n. 33/2013	Indicatore di tempestività dei pagamenti	Indicatore dei tempi medi di pagamento relativi agli acquisti di beni, servizi, prestazioni professionali e forniture (indicatore annuale e di tempestività dei pagamenti)	Annual e (art. 33, c. 1, d.lgs. n. 33/2013)	3	3	
			Indicatore trimestrale di tempestività dei pagamenti	Trimestrale (art. 33, c. 1, d.lgs. n. 33/2013)	3	3	
Ammontare complessivo dei debiti	Ammontare complessivo dei debiti e il numero delle imprese creditrici	Annual e (art. 33, c. 1, d.lgs. n. 33/2013)	3	3			
Pianificazione e governo del territorio	Art. 39, c. 1, lett. a), d.lgs. n. 33/2013	Pianificazione e governo del territorio (da pubblicare in tabelle)	Atti di governo del territorio quali, tra gli altri, piani territoriali, piani di coordinamento, piani paesistici, strumenti urbanistici, generali e di attuazione, nonché le loro varianti	Tempestivo (art. 39, c. 1, d.lgs. n. 33/2013)	n/a	n/a	
			Documentazioni relative a ciascun procedimento di presentazione e approvazione delle proposte di trasformazione urbanistica di iniziativa privata o pubblica in variante allo strumento urbanistico generale e comunque denominato vigente nonché delle proposte di trasformazione urbanistica di iniziativa privata o pubblica in attuazione dello strumento urbanistico generale e vigente che comportino premialità edificatorie a fronte dell'impegno dei privati alla realizzazione di opere di urbanizzazione extra oneri o della cessione di aree o volumetrie per finalità di pubblico interesse	Tempestivo (ex art. 8, d.lgs. n. 33/2013)	n/a	n/a	
Interventi straordinari e di emergenza	Art. 99, co. 5, d.l. 18/2020	Rendicontazioni erogazioni Covid-19	Rendicontazioni delle erogazioni liberali a sostegno dell'emergenza Covid-19	Tempestivo (ex art. 8, d.lgs. n. 33/2013)	n/a	n/a	

Altri contenuti	Prevenzione della Corruzione	Art. 10, c. 8, lett. a), d.lgs. n. 33/2013	Piano triennale per la prevenzione della corruzione e della trasparenza	Piano triennale per la prevenzione della corruzione e della trasparenza e suoi allegati, le misure integrative di prevenzione della corruzione individuate ai sensi dell'articolo 1, comma 2-bis della legge n. 190 del 2012, (MDG 231)	Annual e	3	3
		Art. 1, c. 8, l. n. 190/2012, Art. 43, c. 1, d.lgs. n. 33/2013	Responsabile della prevenzione della corruzione e della trasparenza	Responsabile della prevenzione della corruzione e della trasparenza	Tempestivo	3	3
			Regolamenti per la prevenzione e la repressione della corruzione e dell'illegalità	Regolamenti per la prevenzione e la repressione della corruzione e dell'illegalità (laddove adottati)	Tempestivo	3	3
		Art. 1, c. 14, l. n. 190/2012	Relazione del responsabile della prevenzione della corruzione e della trasparenza	Relazione del responsabile della prevenzione della corruzione recante i risultati dell'attività svolta (entro il 15 dicembre di ogni anno)	Annual e (ex art. 1, c. 14, L. n. 190/2012)	3	3
		Art. 1, c. 3, l. n. 190/2012	Provvedimenti adottati dall'A.N.AC. ed atti di adeguamento a tali provvedimenti	Provvedimenti adottati dall'A.N.AC. ed atti di adeguamento a tali provvedimenti in materia di vigilanza e controllo nell'anticorruzione	Tempestivo	0	3
		Art. 18, c. 5, d.lgs. n. 39/2013	Atti di accertamento delle violazioni	Atti di accertamento delle violazioni delle disposizioni di cui al d.lgs. n. 39/2013	Tempestivo	0	3